



PERKUMPULAN AKADEMISI LESSON STUDY INDONESIA (ALSI)

Indonesia Association of Lesson Study

Sekretariat Pusat: Kantor Pusat Pengembangan Lesson Study, FMIPA UM, Jl. Semarang 5 Malang, Telp/Fax: 0341-566936

SURAT KEPUTUSAN DEWAN PENGURUS PUSAT PERKUMPULAN AKADEMISI LESSON STUDY INDONESIA (ALSI) No. 09.02/ALSI/SK/2021

TENTANG STRUKTUR ORGANISASI DAN KEPENGURUSAN PERKUMPULAN AKADEMISI LESSON STUDY INDONESIA PERIODE TAHUN 2021- 2023

DEWAN PENGURUS PUSAT PERKUMPULAN AKADEMISI LESSON STUDY INDONESIA

- Menimbang : a. bahwa untuk memperlancar jalanya organisasi dalam mencapai tujuan-tujuan program yang telah ditetapkan melalui rapat pleno tahunan maka perlu menyusun struktur kepengurusan ALSI yang baru, yang mengakomodasi luasnya jangkauan wilayah keanggotaan dan sasaran sekolah dan perguruan tinggi di Indonesia;
- b. bahwa berdasarkan pertimbangan sebagaimana dimaksud dalam butir a. di atas perlu menetapkan Keputusan Dewan Pengurus ALSI tentang Struktur Organisasi dan Kepengurusan Perkumpulan Akademisi Lesson Study Indonesia Periode Tahun 2021-2023
- Mengingat : a. Keputusan Menteri Hukum dan Hak Asasi Manusia Republik Indonesia Nomor AHU-0013192.AH.01.07 tahun 2020 tentang Pengesahan Pendirian Badan Hukum Perkumpulan Akademisi Lesson Study Indonesia (ALSI).
- b. Akta Notaris Natalia Christiana, S.H., M.Kn di Malang, tanggal 27 agustus 2020 Nomor 06 tentang Salinan Akta Pendirian Perkumpulan Akademisi Aosiasi "Lesson Study Indonesia (ALSI)"
- c. Hasil Rapat Pleno Tahunan ALSI tahun 2015 di Undiksha Singaraja-Bali, hasil Rapat Pleno ALSI tahun 2016 di UMM Malang-Jatim, hasil Rapat Pleno ALSI tahun 2017 di Universitas Hamzanwa Selong-NTB, hasil Rapat Pleno Tahun 2018 di UNPAK Bogor, hasil Rapat Pleno Tahun 2019 di UNP Padang, dan hasil Rapat Pleno tahun 2020 di ULM Kalsel.
- Menetapkan : **KEPUTUSAN DEWAN PENGURUS PUSAT ALSI TENTANG STRUKTUR ORGANISASI DAN KEPENGURUSAN PERKUMPULAN AKADEMISI LESSON STUDY INDONESIA PERIODE TAHUN 2021-2023**
- KESATU** : Struktur Organisasi Perkumpulan akademisi Lesson Study Indonesia diubah menjadi lebih lengkap seperti yang tercatum dalam Lampiran 1 Surat Keputusan ini.
- KEDUA** : Susunan Perngrus Perkumpulan Akademisi Lesson Study Indonesia mengalami perubahan dan penyegaran seperti terlampir dalam Surat Keputusan ini.
- KETIGA** : Keputusan Dewan Pengurus Pusat ALSI ini mulai berlaku sejak tanggal ditetapkan, dengan ketentuan apabila di kemudian hari terdapat kekeliruan dalam surat keputusan ini akan diperbaiki sebagaimana mestinya.

Ditetapkan di Malang,
pada tanggal 8 September 2021

Presiden ALSI,



Sumar Hendayana, Ph.D.

STRUKTUR ORGANISASI
PERKUMPULAN AKADEMISI LESSON STUDY INDONESIA

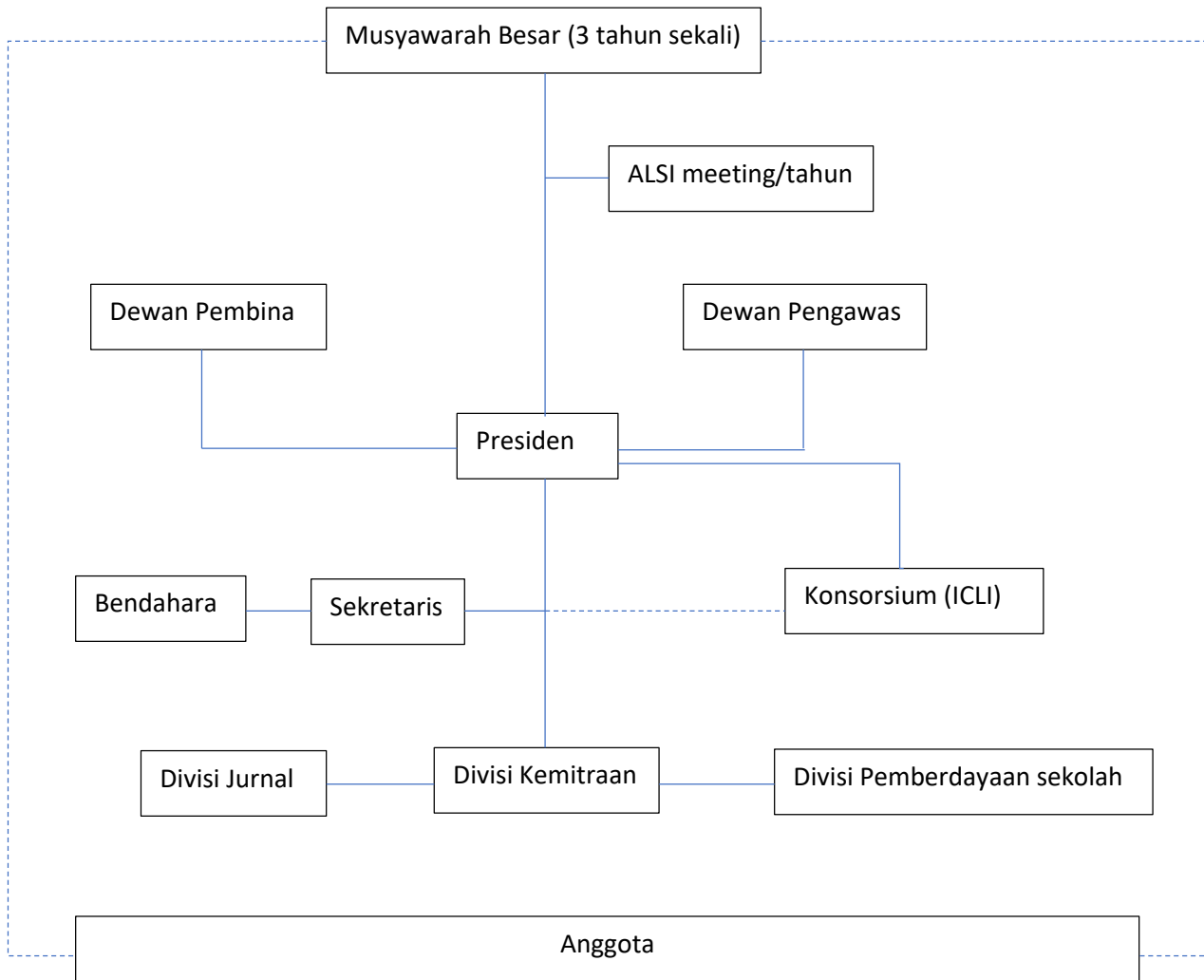

SUSUNAN PENGURUS PERKUMPULAN AKADEMISI LESSON STUDY INDONESIA (ALSI)
PERIODE TAHUN 2021-2023

| | |
|------------------|---|
| Dewan Pengawas | : 1. Dr. rer.nat. Asep Supriatna, M.Si. (UPI Bandung) |
| Dewan Pembina | : 1. Prof. Dra. Herawati Susilo, M.Sc., Ph.D. (UM Malang) 2. Prof. Dr. Anna Permanasari, M.Si. (UNPAK) |
| Presiden | : Sumar Hendayana, Ph.D. (UPI Bandung) |
| Sekretaris | : Dr. Ibrohim, M.Si. (UM Malang) |
| Bendahara | : Drs. Nurwidodo, M.Si (UMM Malang) |
| Koordinator ICLI | : Arif Hidayat, M.Si, Ph.D Ed. (UPI Bandung) |

Divisi Kemitraan Internal:

1. Prof. Dr. Eri Sarimanah, M.Pd. (UNPAK)
2. Prof. Dr. Benidiktus Tanujaya, M.Si. (UNIPA)
3. Dr. Atiek Winarti, M.Pd., M.Sc. (ULM)
4. Dr. Eny Winaryati, M.Pd. (UNIMUS Semarang)
5. Dr. Bastiana, M.Si. (UNM)
6. Misnar, M.A. (Universitas Almuslim Aceh)

Divisi Pemberdayaan Sekolah:

1. Dr. Risnanosanti, M.Pd. (Umuh Bengkulu)
2. Dr. Nofrion, M. Pd (UNP Padang)
3. Dr. Hobri, S.Pd, M.Pd. (UNEJ Jember)
4. Dr. Nur Fauziyah, M.Pd. (UMUH Gresik)
5. Dr. Rusdiana Junaid, M.Hum., M.A. (UNCP)
5. Dwi Fajar Saputri, M.Pd., M.Si. (IKIP PGRI Pontianak)

Divisi Pengembangan Jurnal:

1. Prof. Dr. Ni Ketut Suarni, M.S., Kons. (UNDIKSHA)
2. Prof. Dr. Dra. Evi Suryawati, M.Pd. (UNRI)
3. Prof. Dr, Ratu Ilma Indra Putri, M.Si. (UNSRI)
4. Shahibul Ahyan, M.Pd. (Universitas Hamzanwadi NTB)
5. Fuad Jaya Miharja, M.Pd. (UMM Malang)
6. Nova Susanti, S.Pd., M.Si (Universitas Jambi)